



FAMILHOTEL HOCHSCHWARZWALD

# URLAUBS- & FESTPROGRAMM



21.12.2018 bis 06.01.2019



Liebe Gäste,

wir wünschen Ihnen ein besinnliches und freudereiches Weihnachten mit vielen schönen Stunden und ein glitzerndes Fest zum Jahreswechsel!

Nebenbei finden Sie hier bei uns noch ein abwechslungsreiches Veranstaltungsprogramm für die ganze Familie.

Viele schöne Ereignisse, Freude, Glück und Gesundheit sollen Sie durch das Jahr 2019 begleiten!

Herzlichst, Ihre Familie Boch  
und das ganze Engel-Team

Wir haben auf den folgenden Seiten ein Urlaubsprogramm für Sie zusammengestellt und freuen uns über Ihre Teilnahme.

**Melden Sie sich bitte deshalb bis spätestens am Vortag bis 20.00 Uhr an der Rezeption an.**

Sollten Sie den Anmeldetermin verpasst haben und Sie möchten noch am Programmpunkt teilnehmen, fragen Sie bitte trotzdem bei uns an, ob dieser stattfindet. (kurzfristige Änderungen möglich)



**Happy besucht Euch beim Frühstück jeweils um 8.45 Uhr**  
 Montag, Dienstag, Mittwoch, Donnerstag, Freitag, Samstag  
n i c h t am Sonntag, da hat Clown Happy seinen freien Tag



**- Melden Sie Ihre Kinder bitte jeweils am Vortag bis 20.00 Uhr an unserer Hotelrezeption an -**

Treffpunkt für die Babybetreuung: im **Babyzimmer**

# Babyprogramm

Für Kinder ab 0 bis 2 ½ Jahren      Bringen Sie bitte für Ihre Kinder die Wickeltasche mit.

<b>Montags</b>	9.30 – 12.30 Uhr <small>Heilig Abend nur am Vormittag Silvester <u>keine</u> Betreuung am Vormittag</small>	14.00 – 19.00 Uhr <small>Heilig Abend <u>keine</u> Betreuung am Nachmittag Silvester <u>keine</u> Betreuung am Nachmittag</small>
<b>Dienstags</b>	9.00 – 12.30 Uhr	
<b>Mittwochs</b>	9.30 – 12.30 Uhr	14.00 – 19.00 Uhr
<b>Donnerstags</b>	9.30 – 12.30 Uhr	14.00 – 19.00 Uhr
<b>Freitags</b>	9.30 – 12.30 Uhr	14.00 – 19.00 Uhr
<b>Samstags</b>	9.30 – 12.30 Uhr	14.00 – 19.00 Uhr
<b>Sonntags</b>	9.30 – 12.30 Uhr	14.00 – 19.00 Uhr



Treffpunkt für die Kinderbetreuung: **Happy Club im „Haus Linde“**

# Kinderprogramm

Für Kinder **aller** Altersstufen ab 2 ½ Jahren

<b>Montags</b>	9.00 – 19.00 Uhr <small>Heilig Abend nur Vormittag bis 13.15 Uhr Silvester <u>keine</u> Betreuung am Vor- &amp; Nachmittag</small>	<b>Betreutes Mittagessen im Restaurant</b> - mit Anmeldung am Vortag - <b>täglich: 12.30 – 13.15 Uhr</b>
<b>Dienstags</b>	9.00 – 13.15 Uhr	
<b>Mittwochs</b>	9.00 – 19.00 Uhr 19.00 – 19.30 Uhr <b>Kinderdisco</b>	
<b>Donnerstags</b>	9.00 – 19.00 Uhr	<b>Betreutes Abendessen im Restaurant</b> - mit Anmeldung am Vortag - <b>täglich – außer Dienstags: 17.30 – 18.15 Uhr</b>
<b>Freitags</b>	9.00 – 19.00 Uhr	
<b>Samstags</b>	9.00 – 19.00 Uhr	
<b>Sonntags</b>	9.00 – 19.00 Uhr	



### **Wichtiger Hinweis der Betreuerinnen:**

Damit wir sicherstellen können, dass Sie Ihr Kind an die Betreuung übergeben haben und diese Sie im Bedarfsfall benachrichtigen kann - melden Sie Ihr Kind der Betreuerin im Spielzimmer an und hinterlassen bitte wo bzw. wie Sie erreichbar sind. Die Anmeldung ist auch für unsere Organisation wichtig!

**Von Montag bis Sonntag ist unser HAPPY CLUB in der Zeit von 9.30 bis 11.30 Uhr nur für die Kinder geöffnet, die zu unseren Programmen angemeldet wurden.**

Alle Kinder die kein Interesse an unserem Programm haben und lieber allein spielen möchten, dürfen in dieser Zeit das Babyzimmer Malea und unsere Teens Räume mit Tischkicker, Air Hockey, Dart Automat nutzen.



## „Natur, Leben und Bewegen in Einklang mit dem Sein“

ist das Motto und Programm von unserem freien **Mitarbeiter & OutDoor-Guide Markus** Dutschke seit 2006.

Er ist verantwortlich für Gestaltung und Durchführung unseres folgenden OutDoor-Urlaubsprogramm's

**Für Groß & Klein - Interessant & erlebnisreich - Anmeldung jeweils bitte bis Vortag 20.00 Uhr –**

<p><b>Freitag</b> <b>21.12.2018</b></p>  	<p><b>10.20 Uhr</b> Dauer ca. 3 ½ Std.</p>     <p><b>19.30 Uhr</b> Dauer ca. 1 Std.</p>	<p style="text-align: right;"><u>Treffpunkt: im Hof vor dem Hotel</u></p> <p><u>Für unsere Teens ab 11 Jahren</u></p> <p><b>„Schneeschuhe, Tierspuren &amp; mehr“</b> Bitte zieht der Winterwitterung angepasste Kleidung an, inkl. stabiler Winterschuhe für die Schneeschuhe. Bitte einen Snack und etwas zu trinken mitnehmen.</p> <p><b>Alternativ bei unzureichender Schneelage:</b></p> <p><b>„Höre Deinen Weg – Ein Feld u. Waldspaziergang“</b> Die Teilnehmer werden mit verbundenen Augen geführt und erleben somit die Natur übers Gehör. Bitte zieht der Winterwitterung angepasste Kleidung an und nehmt einen Snack und etwas zu trinken mit.</p> <p style="text-align: right;"><u>Treffpunkt: ‚Happy-Club‘ im Haus Linde</u></p> <p><u>Für unsere Teens ab 11 Jahren – <span style="color: red;">o h n e Anmeldung</span></u></p> <p><b>„Markus stellt das Winter-Outdoor Urlaubsprogramm vor“</b> Indoor-Veranstaltung im Familotel Engel im ‚Happy-Club‘ im Haus Linde.</p>
<p><b>Samstag</b> <b>22.12.2018</b></p> 	<p><b>09.30 Uhr</b> Dauer ca. 4 Std.</p>     <p><b>19.30 Uhr</b> Dauer ca. 1½ Std.</p>	<p style="text-align: right;"><u>Treffpunkt: im Hof vor dem Hotel</u></p> <p><u>Für unsere Teens ab 11 Jahren</u></p> <p><b>„Zwischen Eigenverantwortung &amp; Bergwacht“</b> <b>Felsen, Bäume, Berge, Menschsein: Abenteuer!</b> Bitte zieht der Witterung angepasste, möglichst strapazierfähige Kleidung an (Outdoor-Bekleidung und Zwiebel-Schalen-Prinzip ist vorteilhaft) und nehmt einen Snack und etwas zu trinken mit. Programm kann bei jeder Witterung stattfinden.</p> <p style="text-align: right;"><u>Treffpunkt: im Hof vor dem Hotel</u></p> <p><u>Für unsere Teens ab 11 Jahren</u></p> <p><b>„ABENDSPAZIERGANG“</b> Markus lädt auf einen nächtlichen Abendspaziergang ums winterliche Todtnauberg ein.</p>
<p><b>Sonntag</b> <b>23.12.2018</b></p> 	<p><b>07.45 Uhr</b> Dauer ca. 1½ Std.</p>	<p style="text-align: right;"><u>Treffpunkt: im Hof vor dem Hotel</u></p> <p><u>Für unsere Teens ab 11 Jahren</u></p> <p><b>„MORGENSPAZIERGANG mit Schneeschuhen“</b> Bitte zieht stabile Winterschuhe an, damit euch die Schneeschuhe gut passen.</p> <p><b>Alternativ bei unzureichender Schneelage:</b></p> <p><b>„Morgenspaziergang ohne Schneeschuhe“</b> Mit viel Natur und frischer Luft freuen wir uns auf den neuen Tag mit neuen Möglichkeiten.</p>
<p><b>Montag</b> <b>24.12.2018</b> Heilig Abend</p> 		<p style="text-align: center;"><b>Heilig Abend</b></p> <p><b>Treffpunkt um 16.10 Uhr im Hof vor der Hotel-Rezeption – <span style="color: red;">Teilnahme bitte mit Anmeldung</span></b> Wir gehen gemeinsam zur <b>Kinderkrippenfeier</b> (16.30 Uhr) <b>in die Katholischen Kirche Todtnauberg.</b></p> <p>Anschließend laufen wir gemeinsam zurück zum Hotel. Dort angekommen treffen wir uns im Hotelgarten, wo Clown ‚Happy‘ bereits auf uns und unsere kleinen Gäste wartet. Zusammen singen wir ein Weihnachtslied, es gibt Punsch und Glühwein und unterm Tannenbaum liegen Geschenke für all unsere kleinen Gäste.</p> <p style="text-align: center;"><b>Um 18 Uhr Beginnt unser Abendprogramm.</b></p> <p style="text-align: center;"><b>Abendprogramm</b> - siehe extra Hotel Engel Programm</p> <p>Dieses Jahr findet leider <u>keine Christmette</u> in Todtnauberg statt.</p>

<p><b>Dienstag</b> <b>25.12.2018</b> 1. Weihnachtstag</p>  	<p><b>14.00 Uhr</b> Dauer ca. 3½ Std. Gehzeit ca. ¼ Stunde</p>	<p>Der Weihnachtsmorgen beginnt mit einem <b>★ festlichen Frühstücksbuffet ★</b></p> <p><b>Stimmungsvoller Weihnachtsnachmittag im Restaurant</b> mit frischen Waffeln, Kuchen &amp; Torten aus eigener Konditorei</p> <p style="text-align: right;"><u>Treffpunkt: im Hof vor dem Hotel</u></p> <p><u>Für die ganze Familie</u></p> <p><b>Familien - Spaziergang zum großen Bratapfelfeuer</b> Zu Fuß geht's mit allen Teilnehmern zur Feuerstelle – im Gepäck: Stockbrotteig, Bratäpfel &amp; Getränke. Wir bauen gemeinsam das Feuernest als Basis für unser großes FEUER! <i>Für Kinderwagen und Buggy „mit Allradantrieb“ geeignet <u>oder je nach Schneelage nur mit dem Schlitten möglich.</u></i></p>
<p><b>Mittwoch</b> <b>26.12.2018</b> 2. Weihnachtstag</p>  	<p><b>10.20 Uhr</b> Dauer ca. 3½ Std. Gehzeit ca. ¼ Stunde</p>	<p style="text-align: right;"><u>Treffpunkt: Rosenweg/Engeldepot</u></p> <p><u>Für unsere Teens ab 11 Jahren</u></p> <p><b>„Rodelspaß über den 4. Höchsten im Schwarzwald“</b> Ab Hotel geht's mit unserem Hotelbus auf die Höhe. Von dort kann das Rodelvergnügen beginnen. Abfahrt und Winterspaß vom Stübenwasen / Radschert zurück ins Tal. Bitte sichere, funktionsfähige Schlitten mitnehmen. Ausleihen möglich aus dem Engel-Depot.</p> <p><b>Alternativ bei unzureichender Schneelage:</b></p> <p><b>„Winterwanderung, Tierspuren &amp; vieles mehr“</b> Mit dem Hotelbus geht's über Radschert bis zum Berggasthaus Stübenwasen, von da zu Fuß weiter über Stübenwasen, Gipfelloft, Bergsee zurück zum Hotel. Bitte nehmt einen Snack und etwas zu trinken mit.</p>
<p><b>Donnerstag</b> <b>27.12.2018</b></p>  	<p><b>10.20 Uhr</b> Dauer ca. 3½ Std.</p>	<p style="text-align: right;"><u>Treffpunkt: Rosenweg/Engeldepot</u></p> <p><u>Für unsere Teens ab 11 Jahren</u></p> <p><b>„Nordic Skiing Classic &amp; Skating“</b> Faszination Skilanglauf erleben? Reinschnuppern und einen Anfang erleben ermöglicht euch Markus, unser Breitensport-Trainer B "Nordic Aktiv" (lizenziert nach DSV u. DOSB).</p> <p><b>Wichtig:</b> Komplette, funktions sichere Skilanglauf-Ausrüstung bringt ihr selbst mit aus dem Verleih (gratis mit der Hochschwarzwald-Card) von Sport-Lehr in Todtnau mit Filiale in Todtnauberg; 2 min. Fußweg vom Hotel. Bitte angepasste Bekleidung ("Zwiebelschalen-Prinzip", inkl. Mütze, Fingerhandschuhe, Buff) Bitte nehmt einen Snack und ausreichend zu trinken mit.</p> <p><b>Alternativ bei unzureichender Schneelage:</b></p> <p><b>„ENGEL-SPEZIAL-TOUR“</b> <b>Miteinander eine gemeinsame Tour gestalten, inkl. Zeit- &amp; Raumkoordinaten</b> Euer Outdoor- u. Natursport Guide Markus schöpft aus einer großen Auswahl von gemeinsamen Unternehmungen und Ideen, die er gerne mit den aktuellen Möglichkeiten und euren Wünschen in Einklang bringt (Einverständnis der Eltern vorausgesetzt), z.B. Nature Sports &amp; Nordic Sports spielerisch kennen lernen, Abenteuertour, ...</p>
<p><b>Freitag</b> <b>28.12.2018</b></p> 	<p><b>10.20 Uhr</b> Dauer ca. 3½ Std.</p> <p><b>19.30 Uhr</b> Dauer ca. 1 Std.</p>	<p style="text-align: right;"><u>Treffpunkt: im Hof vor dem Hotel</u></p> <p><u>Für unsere Teens ab 11 Jahren</u></p> <p><b>„Schneeschuhe, Tierspuren &amp; mehr“</b> Bitte zieht der Winterwitterung angepasste Kleidung an, inkl. stabiler Winterschuhe für die Schneeschuhe. Bitte einen Snack und etwas zu trinken mitnehmen.</p> <p style="text-align: right;"><u>Treffpunkt: ‚Happy-Club‘ im Haus Linde</u></p> <p><u>Für unsere Teens ab 11 Jahren – <b>o h n e Anmeldung</b></u></p> <p><b>„Markus stellt das Winter-Outdoor Urlaubsprogramm vor“</b> Indoor-Veranstaltung im Familotel Engel im ‚Happy-Club‘ im Haus Linde.</p>

<p><b>Samstag</b> <b>29.12.2018</b></p> 	<p><b>09.30 Uhr</b> Dauer ca. 4 Std.</p> <p><b>19.30 Uhr</b> Dauer ca. 1½ Std.</p>	<p style="text-align: right;"><u>Treffpunkt: im Hof vor dem Hotel</u></p> <p><u>Für unsere Teens ab 11 Jahren</u></p> <p><b>„Zwischen Eigenverantwortung &amp; Bergwacht“ Felsen, Bäume, Berge, Menschsein: Abenteuer!</b></p> <p>Bitte zieht der Witterung angepasste, möglichst strapazierfähige Kleidung an (Outdoor-Bekleidung und Zwiebel-Schalen-Prinzip ist vorteilhaft) und nehmt einen Snack und etwas zu trinken mit. Programm kann bei jeder Witterung stattfinden.</p> <p style="text-align: right;"><u>Treffpunkt: im Hof vor dem Hotel</u></p> <p><u>Für unsere Teens ab 11 Jahren</u></p> <p><b>„ABENDSPAZIERGANG“</b></p> <p>Markus lädt auf einen nächtlichen Abendspaziergang ums winterliche Todtnauberg ein.</p>
<p><b>Sonntag</b> <b>30.12.2018</b></p>	<p><b>07.45 Uhr</b> Dauer ca. 1½ Std.</p>	<p style="text-align: right;"><u>Treffpunkt: im Hof vor dem Hotel</u></p> <p><u>Für unsere Teens ab 11 Jahren</u></p> <p><b>„MORGENSPAZIERGANG mit Schneeschuhen“</b></p> <p>Bitte zieht stabile Winterschuhe an, damit euch die Schneeschuhe gut passen.</p> <p><b>Alternativ bei unzureichender Schneelage:</b></p> <p><b>„Morgenspaziergang ohne Schneeschuhe“</b></p> <p>Mit viel Natur und frischer Luft freuen wir uns auf den neuen Tag mit neuen Möglichkeiten.</p>
<p><b>Montag</b> <b>31.12.2018</b></p> 		<p>um 16.00 Uhr - <b>die Alphornbläser</b> spielen zum Jahresende</p> <p>18 – 23 Uhr <b>Kinder–Jugend–Silvester-Party</b> für Kinder &amp; Jugendliche Spiel - Spaß &amp; Unterhaltung Informationen siehe extra Familotel Engel Programm</p> <p>um 18.30 Uhr <b>Silvester</b> siehe extra Familotel Engel Programm</p>
<p><b>Dienstag</b> <b>01.01.2019</b> Neujahrstag</p> 	<p><b>14.00 Uhr</b> Dauer ca. 3½ Std. Gezeit ca. ¼ Stunde</p>	<p>Der Neujahrsmorgen beginnt mit einem <b>★ erweiterten Frühstücksbuffet ★</b> von 8.30 bis 11.00 Uhr von 12.30 – 17.00 Uhr bieten wir unsere kleine <u>Naturpark-Mittagskarte</u> mit 2 warmen Gerichten, sowie Suppen, Vesper &amp; Salaten</p> <p><b>Neujahrsmittag im Restaurant</b> mit frischen Waffeln, Kuchen &amp; Torten aus eigener Konditorei</p> <p style="text-align: right;"><u>Treffpunkt: im Hof vor dem Hotel</u></p> <p><u>Für die ganze Familie</u></p> <p><b>Familien - Spaziergang zum großen Bratapfelfeuer</b></p> <p>Zu Fuß geht's mit allen Teilnehmern zur Feuerstelle – im Gepäck: Stockbrotteig, Bratäpfel &amp; Getränke. Wir bauen gemeinsam das Feuernest als Basis für unser großes FEUER! <i>Für Kinderwagen und Buggy „mit Allradantrieb“ geeignet oder je nach Schneelage nur mit dem Schlitten möglich</i></p>
<p><b>Mittwoch</b> <b>02.01.2019</b></p>  	<p><b>10.20 Uhr</b> Dauer ca. 3½ Std. Gezeit ca. ¼ Stunde</p>	<p style="text-align: right;"><u>Treffpunkt: Rosenweg/Engeldepot</u></p> <p><u>Für unsere Teens ab 11 Jahren</u></p> <p><b>„Rodelspaß über den 4. Höchsten im Schwarzwald“</b></p> <p>Ab Hotel geht's mit unserem Hotelbus auf die Höhe. Von dort kann das Rodelvergnügen beginnen. Abfahrt und Winterspaß vom Stübenwasen / Radschert zurück ins Tal. Bitte sichere, funktionsfähige Schlitten mitnehmen. Ausleihen möglich aus dem Engel-Depot.</p> <p><b>Alternativ bei unzureichender Schneelage:</b></p> <p><b>„Winterwanderung, Tierspuren &amp; vieles mehr“</b></p> <p>Mit dem Hotelbus geht's über Radschert bis zum Berggasthaus Stübenwasen, von da zu Fuß weiter über Stübenwasen, Gipfelflitt, Bergsee zurück zum Hotel. Bitte nehmt einen Snack und etwas zu trinken mit.</p>

<p><b>Donnerstag</b> <b>03.01.2019</b></p>   	<p><b>10.20 Uhr</b> Dauer ca. 3½ Std.</p>	<p style="text-align: right;"><u>Treffpunkt: Rosenweg/Engeldepot</u></p> <p><u>Für unsere Teens ab 11 Jahren</u></p> <p style="text-align: center;"><b>„Nordic Skiing Classic &amp; Skating“</b></p> <p>Faszination Skilanglauf erleben? Reinschnuppern und einen Anfang erleben ermöglicht euch Markus, unser Breitensport-Trainer B "Nordic Aktiv" (lizenziert nach DSV u. DOSB).</p> <p><b>Wichtig:</b> Komplette, funktionssichere Skilanglauf-Ausrüstung bringt ihr selbst mit aus dem Verleih (gratis mit der Hochschwarzwald-Card) von Sport-Lehr in Todtnau mit Filiale in Todtnauberg; 2 min. Fußweg vom Hotel. Bitte angepasste Bekleidung ("Zwiebelschalen-Prinzip", inkl. Mütze, Fingerhandschuhe, Buff) Bitte nehmt einen Snack und ausreichend zu trinken mit.</p> <p><b>Alternativ bei unzureichender Schneelage:</b></p> <p style="text-align: center;"><b>„ENGEL-SPEZIAL-TOUR“</b></p> <p><b>Miteinander eine gemeinsame Tour gestalten, inkl. Zeit- &amp; Raumkoordinaten</b></p> <p>Euer Outdoor- u. Natursport Guide Markus schöpft aus einer großen Auswahl von gemeinsamen Unternehmungen und Ideen, die er gerne mit den aktuellen Möglichkeiten und euren Wünschen in Einklang bringt (Einverständnis der Eltern vorausgesetzt), z.B. Nature Sports &amp; Nordic Sports spielerisch kennen lernen, Abenteuertour, ...</p>
<p><b>Freitag</b> <b>04.01.2019</b></p>   	<p><b>10.20 Uhr</b> Dauer ca. 3½ Std.</p>  <p><b>19.30 Uhr</b> Dauer ca. 1 Std.</p>	<p style="text-align: right;"><u>Treffpunkt: im Hof vor dem Hotel</u></p> <p><u>Für unsere Teens ab 11 Jahren</u></p> <p style="text-align: center;"><b>„Schneeschuhe, Tierspuren &amp; mehr“</b></p> <p>Bitte zieht der Winterwitterung angepasste Kleidung an, inkl. stabiler Winterschuhe für die Schneeschuhe. Bitte einen Snack und etwas zu trinken mitnehmen.</p> <p style="text-align: right;"><u>Treffpunkt: ‚Happy-Club‘ im Haus Linde</u></p> <p><u>Für unsere Teens ab 11 Jahren— o h n e Anmeldung</u></p> <p style="text-align: center;"><b>„Markus stellt das Winter-Outdoor Urlaubsprogramm vor“</b></p> <p>Indoor-Veranstaltung im Familotel Engel im ‚Happy-Club‘ im Haus Linde.</p>
<p><b>Samstag</b> <b>05.01.2019</b></p>   	<p><b>09.30 Uhr</b> Dauer ca. 4 Std.</p>  <p><b>19.30 Uhr</b> Dauer ca. 1½ Std.</p>	<p style="text-align: right;"><u>Treffpunkt: im Hof vor dem Hotel</u></p> <p><u>Für unsere Teens ab 11 Jahren</u></p> <p style="text-align: center;"><b>„Zwischen Eigenverantwortung &amp; Bergwacht“</b> <b>Felsen, Bäume, Berge, Menschsein: Abenteuer!</b></p> <p>Bitte zieht der Witterung angepasste, möglichst strapazierfähige Kleidung an (Outdoor-Bekleidung und Zwiebel-Schalen-Prinzip ist vorteilhaft) und nehmt einen Snack und etwas zu trinken mit. Programm kann bei jeder Witterung stattfinden.</p> <p style="text-align: right;"><u>Treffpunkt: im Hof vor dem Hotel</u></p> <p><u>Für unsere Teens ab 11 Jahren</u></p> <p style="text-align: center;"><b>„ABENDSPAZIERGANG“</b></p> <p>Markus lädt auf einen nächtlichen Abendspaziergang ums winterliche Todtnauberg ein.</p>
<p><b>Sonntag</b> <b>06.01.2019</b> Heilige Drei Könige</p> 	<p><b>07.45 Uhr</b> Dauer ca. 1 ½ Std.</p>	<p style="text-align: right;"><u>Treffpunkt: im Hof vor dem Hotel</u></p> <p><u>Für unsere Teens ab 11 Jahren</u></p> <p style="text-align: center;"><b>„MORGENSPAZIERGANG mit Schneeschuhen“</b></p> <p>Bitte zieht stabile Winterschuhe an, damit euch die Schneeschuhe gut passen :-)</p> <p><b>Alternativ bei unzureichender Schneelage:</b></p> <p style="text-align: center;"><b>„Morgenspaziergang ohne Schneeschuhe“</b></p> <p>Mit viel Natur und frischer Luft freuen wir uns auf den neuen Tag mit neuen Möglichkeiten.</p>

## Unsere Buffets in 14-tägigem Wechsel von 18.00 Uhr bis 20.30 Uhr (Buffet-Abbau)

Die Buffets bieten wir im Rahmen der Halbpension inklusive.  
Neben den Buffets bieten wir als Alternative unsere Naturparkkarte  
mit 2 warmen Gerichten, sowie Suppen, Vesper & Salaten

Montag 24.12.

**Heilig Abend - Festabend**

Mittwoch 26.12.

**NATURPARK-BUFFET**

Montag 31.12.

**Silvester - Menu & Programm**

Mittwoch 02.01.

**SCHWIZER-BUFFET**

### Entspannung & Wohlbefinden

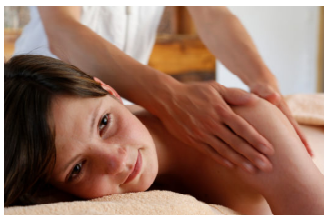

Massagen, Fußpflege, Maniküre

**Heidi Vienenkötter**

staatlich anerkannte Masseurin und med. Bademeisterin & med. Fußpflegerin

**Susanne Schindler**

Wellness-Masseurin

**Beratungen und Terminvereinbarungen bitte rechtzeitig an der Rezeption.**

### Engel SERVICE

#### Kostenloser Zubringer – Abfahrt jeweils am „Engeldepot“

**täglich 10.30 Uhr:** Zubringer zur Radscherthöhe / Jugendherberge – keine Abholung  
für Wanderer, Spaziergänger, Langläufer, Rodler & Winterwanderer  
*Anmeldung bis **10.00 Uhr** an der Rezeption!*

**Engel-Depot** befindet sich neben dem Hoteleingang im „Haus Buche“ im Rosenweg.  
Dort können Sie Ihre Freizeitsachen wie Wander- und Winterschuhe, Skier, Kinderwagen usw. deponieren.  
Ihr Zimmerschlüssel schließt die dortige Tür.  
Im Depot stehen kostenlos Schlitten – auch mit Kleinkindaufsatz – bereit (Pfandschloss 2,00 €)

**Zusätzlich, wenn der Skibetrieb ist,**

**täglich 09.30 Uhr zum Kapellenlift:**

Bei zu wenig Schnee fährt der Pendel-Bus zum Stübenwasenlift.  
Nach Absprache mit dem Fahrer Abholung um 14.15 Uhr und 16.45 Uhr am jeweiligen Lift möglich.  
*Anmeldung bitte **bis spätestens 09.00 Uhr** an der Rezeption!*

**Schneeschuhe & Nordic-Walking-Stöcke**

Kostenlos zum Ausleihen an der REZEPTION – solange der Vorrat reicht.

### Vor Ort: Skiverleih & Skischulen –Alpin, Snowboard & Nordisch

Sport Lehr in Todtnauberg Kreuzmattstraße Tel: 07671-1239 [todtnauberg@sport-lehr.de](mailto:todtnauberg@sport-lehr.de), [www.sport-lehr.de](http://www.sport-lehr.de)

Mountain Sportpark: am Bucklift (Skischullift) Tel: 07671-99 29 59 [www.mountainsportpark.de](http://www.mountainsportpark.de)

Skischule Todtnauberg: am Bucklift (Skischullift) Anmeldung im Skischulbüro  
Tel: 0172-7360063 [www.skischule-todtnauberg.de](http://www.skischule-todtnauberg.de)

Schneesportschule Schauinsland: am Bucklift (Skischullift) gerne mit telefonischer Anmeldung am Vortag  
Telefon & Fax: 07602-288 [www.schneesportschule-schauinsland.de](http://www.schneesportschule-schauinsland.de)

**Ihr Vorteil: Wir sind Partner-Betrieb der hochattraktiven HOCHSCHWATZWALD-CARD**



**Diese bietet Ihnen freie Fahrt - freien Eintritt!** für über 100 Sommer- (z.B. Steinwasenpark) und Winter-Attraktionen (z.B. Skipass) und das schon **ab 2 Übernachtungen**. Mehr unter [www.hochschwarzwald.de/Card/Alle-Spar-Vorteile](http://www.hochschwarzwald.de/Card/Alle-Spar-Vorteile)

## Aktuelles/Kulturelles

- 22.12.2018 **Konzert Johanneschor mit GOSPELGRUPPE Todtnau „Licht im Advent“**  
19.00 Uhr in der kath. Kirche Todtnau
- 28.12.2018 **Auf Spurensuche mit dem Jäger** (Anmeldung über Tourist-Information erforderlich)  
10.00 - 13.30 Uhr; Treffpunkt: Radschert; Wegstrecke ca. 7,5 km; Eintritt: Familie mit Hochschwarzwald Card 8 EUR, ohne Hochschwarzwald Card 10 EUR, Einzelpersonen mit Hochschwarzwald Card 3 EUR, ohne Hochschwarzwald Card 4 EUR. Geeignet für Familien mit Kindern ab 6 Jahren.
- 28.12.2018 **Weihnachtskonzert** des Männergesangvereins Aftersteg & **Theater** mit anschließender Tombola  
20.00 Uhr, Gemeindesaal Aftersteg

## Tipps für Nicht-Skifahrer abseits der Skilifte



### Rodellift am Buck, mit Flutlichtrodeln am Wochenende

102 m langes Förderband (auch Beförderung von Ski u. Snowboardfahrern) befindet sich ca. 3 min. vom Hotel entfernt und ist bequem zu Fuß erreichbar.



### Auf die sanfte Tour: WANDERN & SCHNEESCHUHGEHEN

Entdecken Sie unsere großartige Natur auf leisen Sohlen: Ca. 60 km der Wanderwege werden im Winter mit dem Spurgerät gewalzt oder mit Schneeschuhen ganz abseits der Wanderwege auf freien Flächen bietet Ihnen Todtnauberg Schneeschuhtrails.



### Wintervergnügen auf Langlaufskiern

Ein Eldorado für Langläufer auf den schneesicheren Höhenzügen mit über 100 km gespurten Loipen und Skiwanderwegen. Mehr Infos: Aktuelle Loipenberichte für den Schwarzwald unter [www.loipenportal.de/schwarzwald](http://www.loipenportal.de/schwarzwald)



### Ab durch den Schnee am Hasenhorn in Todtnau! Aktuelle Öffnungszeiten: <http://www.hasenhorn-rodelbahn.de/>

Mit dem Coaster (Allwetter – Rodelbahn) rasant die Kurven hinab oder auf der Winterrodelbahn mit dem Holz- oder Kunststoffschlitten hinunter ins Tal (welche der Bahnen in Betrieb sein wird ist witterungsabhängig).



### Auf dem Radschert oberhalb von Todtnauberg: TRAUMBLICK GIPFEL – GENAU

Ein „intelligentes Fernrohr“ beim Jakobuskreuz: Zeigt punktgenau die Namen der Berge und ihre Höhen an.

**Rund um Todtnauberg** zu finden: **Designer Relaxliegen** GROSS-ARTIGE Stühle geben herrliche Aussichten frei. Aufgestellt und initiiert durch den Verein „L(i)ebenswertes Todtnauberg“.



### Infopavillon Ein kleines schmuckes Schwarzwaldhäusle erwartet Sie nun auf dem Radschert oben.

Hier findet man Wissenswertes über Todtnauberg & unsere Natur sowie eine übersichtliche Wanderkarte.

## Veranstaltungstipps in Ihrer Urlaubsregion

### Die „Fundorena“ Deutschlands größter Indoorspielplatz am Feldberg

Auf **4000 Quadratmetern** sind hier unter einem Dach **Ponyreiten, Eislaufen, Trampolinspringen und Klettern** möglich. Mit der Hochschwarzwald Card kostenfreie Nutzung dieser Attraktionen bis zu 45 Minuten!

1x tägl. kostenlos, online buchbar. Jede weiteren 30 Minuten zu 3,00 EUR vor Ort zubuchbar. [www.fundorena.de](http://www.fundorena.de)

### Lörracher Weihnachtscircus Das Original!

Festplatz im Grütt – Beim Haagensteig

**22.12.2018 - 06.01.2019** (Neujahrstag 01. Januar spielfrei!)

[www.loerracher-weihnachtscircus.de](http://www.loerracher-weihnachtscircus.de)

### Europapark Rust \*\*\*Winter-Saison\*\*\*

täglich von 11 Uhr bis mindestens 19 Uhr geöffnet (24.12. & 25.12. geschlossen)

**24.11.2018 - 06.01.2019**

[www.europapark.de](http://www.europapark.de)

### Idyllischer Wintermarkt in Schluchsee

**28. - 30. Dezember 2018 12.00 - 21.00 Uhr**

Auf dem Kirchplatz in Schluchsee. Mit Livemusik, kulinarischer Marktplatz und Kinderprogramm.

Reisen Sie mit dem Dampfzug der IG3 Seenbahn von Titisee nach Schluchsee an.

Der Zug fährt 3x täglich. Weitere Informationen erhalten Sie unter

[www.3seenbahn.de](http://www.3seenbahn.de)

### Badeparadies Schwarzwald

**mit Sonderöffnungszeiten an den Feiertagen**

Flyer an der Rezeption erhältlich, weitere Infos auch unter:

[www.badeparadies-schwarzwald.de](http://www.badeparadies-schwarzwald.de)